

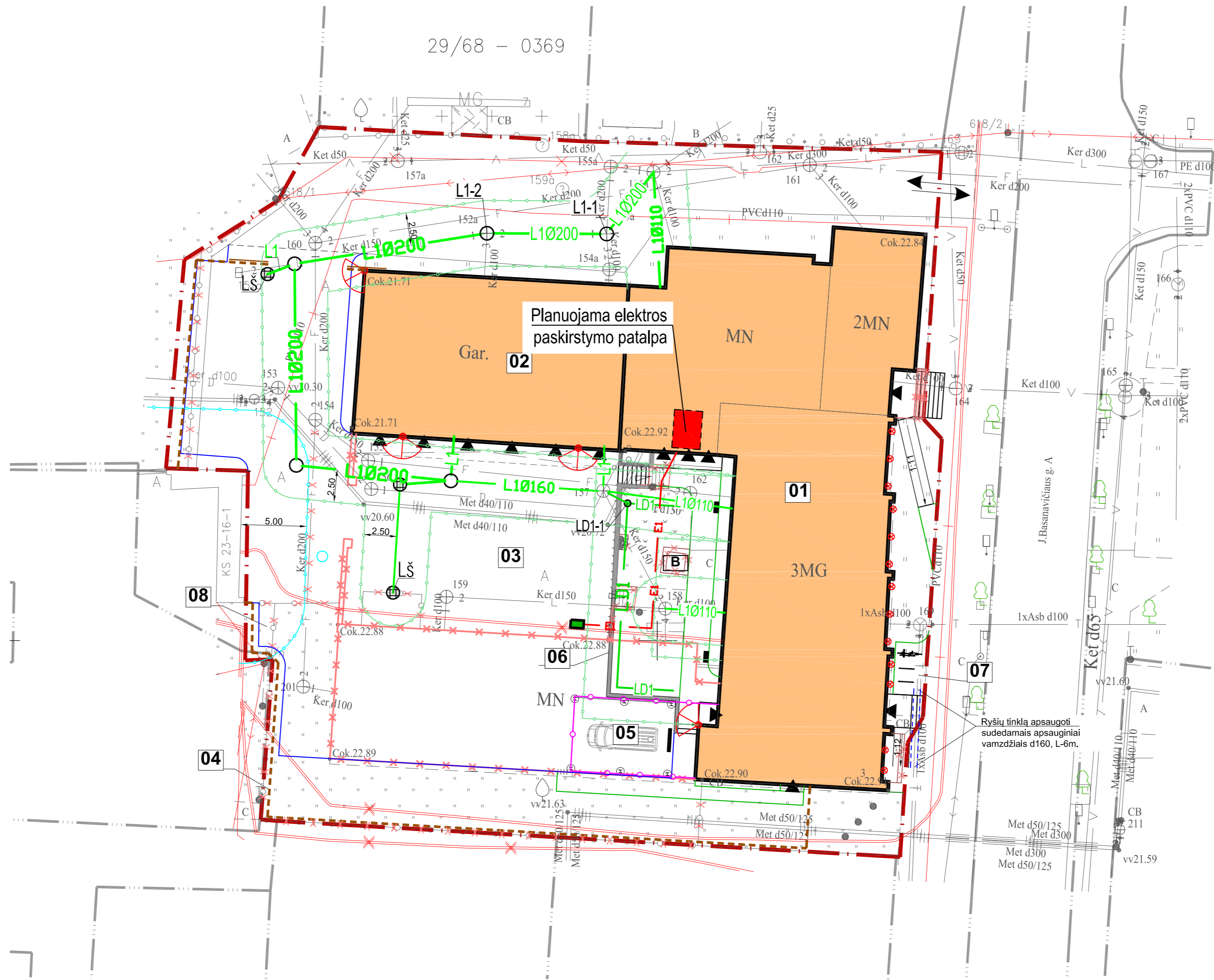

SUVESTINIS INŽINERINIŲ TINKLŲ PLANAS

M1:250

29/68 - 0369



EKSPIKACIJA:

- 01 - rekonstruojamas pastatas;
- 02 - remontuojamas pastatas;
- 03 - rekonstruojama kiemo aikštelė;
- 04 - tvora;
- 05 - stoginė su aptvaru;
- 06 - atraminė sienelė;
- 07 - dviračių stovų vieta;
- 08 - buitinių konteinerių laikymo vieta;

SUTARTINIAI ŽYMĖJIMAI:

- Sklypo riba
- Kaimyninių sklypų ribos
- Tvarkomi statiniai
- Įvažiavimas - išvažiavimas
- Įėjimo į pastatą vieta
- Griaunama pastato dalis
- Ardoma segmentinė tvora
- Kelio bortai B100.30.15
- Vejos bortai B100.20.8
- Projektuojamas aptvaras - tvora su vartais - rudos spalvos
- Projektuojama stoginė su aptvaru
- Projektuojami į grininį įleidžiami šviestuvai
- Projektuojami kiemo šviestuvai tvirtinami ant pastato, 4 vnt.
- Esami vandentiekio tinklai
- Esami buitinių nuotekų tinklai
- Naikinamas buitinių nuotekų tinklas
- Esami lietaus nuotekų tinklai
- Projektuojami lietaus nuotekų tinklai
- Projektuojami lietaus surinkimo šulinėliai (trapai)
- Esami drenažo tinklai
- Projektuojami drenažo tinklai
- Esamas aukštos įtampos 10kV elektros kabelis
- Esamas žemos įtampos 0,4kV elektros kabelis
- Esami šilumotiekio tinklai
- Esami elektroninių ryšių požeminiai tinklai
- Esami ašvietimo tinklai
- Elektroninių ryšių tinklo apsaugojimas įvelkant kabelį į apsauginį d160 sudedamą vamzdį -6m.
- Projektuojama 0.4 kV kabelinė linija
- Projektuojamų tinklų apsaugos zonos
- Transformatorinės apsaugos zona

PASTABOS:

- Sklypas patenka į kultūros vertybės - Skuodo (kodas KVR 17108) - teritoriją. Archeologiniai tyrimai prieš rengiant projektą neatliekami, nes rekonstruojama (nugriaunama) pastato dalis ir kiti rekonstruojami ar naujai statomi inžineriniai statiniai bei inžineriniai tinklai patenka į susisiekimo komunikacijoms ir inžineriniams tinklams užstatytą teritoriją. Archeologinių vertybių apsauga, vykdamat numatytus statybos darbus, turi būti atliekama vadovaujantis LR Nekilnojamojo kultūros paveldo apsaugos įstatymo 9 str.3d.
- Lauko ryšių tinklo apsaugai, į kurio apsaugos zoną patenka išorinių laiptų statybos darbai, numatomas Ø160mm sudedmas vamzdis L-6m.

0	2022-10	Statybos leidimui. Statybos darbams.
LAIDA	DATA	LAIIDOS STATUSAS. KEITIMO PRIEŽASTIS.
Atestato Nr.	Projektuotojas NDR UAB "Nemuno deltos projektai" Turgaus g. 5, Šilutė; tel./faks. 8 441 51443, tel. 8 441 61644, info@deltosprojektai.lt	ADMINISTRACINĖS PASKIRTIES PASTATO REKONSTRAVIMO, KEIČIANT PASKIRTĮ Į SPECIALIĄJA IR GARAZŲ PASKIRTIES PASTATO PAPERASTOJO REMONTO Skuodas, J. Basanavičiaus g.3, PROJEKTAS
A695	PV	A. Čepienė
A2095	PDV	B. Gedrimienė
Statytojas	Klaipėdos apskrities vyriausiasis policijos komisariatas	Dokumento žymuo NDP-21.024-TDP-SP-B.5
		Brėžinys Laida
		0
		Brėžinys/Brėžinys
		1 1